三井の戸建

FINE COURT 玉川学園八丁目

No.5 4LDK（DEN含む）＋デイリーストレージ

敷地面積	延床面積
125.04㎡（約37.82坪）	93.55㎡（約28.29坪）

横長ワイドなリビング・ダイニング・キッチンやゆとりある庭が魅力の邸。

頭金0円の場合 | 月々返済（年12回＜元金6,090万円＞）124,521円 | ボーナス払いなし

■販売価格6,090万円

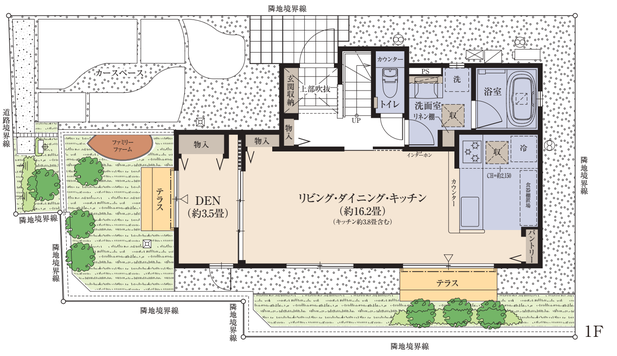

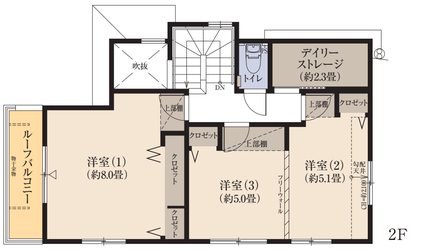

庭

庭

リビング・ダイニング

外観

［合計収納畳数］ 約9.2畳

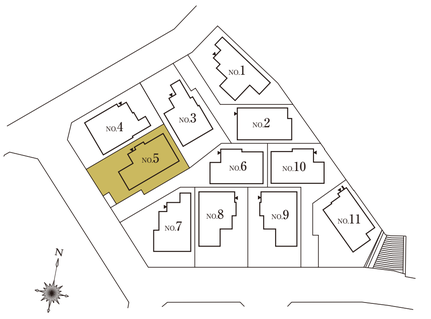

水回り　収納　居室
ファミリーファーム　テラス・バルコニー・ルーフバルコニー

※DEN＝書斎　※WIC＝ウォークインクロゼット　※SIC＝シューズインクロゼット　※デイリーストレージ＝下屋裏収納
※フリーウォールの撤去には別途設計費・工事費が必要となります。
※掲載の図面は施工等の関係で変更になる場合がございます。詳しくは設計図書等でご確認ください。
※外構の石、タイル等はおおよその施工範囲を示したものです。

提携ローンのご案内
提携金融機関/住信SBIネット銀行　融資条件/お借入時18歳以上の方で、完済時満80歳未満の方。銀行指定の団体信用生命保険に加入できる方、銀行指定の保証会社の保証を受けられる方。販売価格に対する融資限度の割合/100%以内(他の借入額を含む)　融資限度額/100万円～ 2億円以下(10万円単位)※借入額は年収による年間返済額の範囲内となります。　返済期間/45年以内　利率/変動金利0.447%（店頭金利2.775%より金利優遇▲2.328%適用後）※融資および適用金利には、銀行の審査があります。また、提携ローンは、一定要件該当者が対象です。お申込みに際しては所定の審査があります。審査結果によっては、ご希望に添いかねる場合がありますのでご了承ください。※諸費用には消費税額10%を含みます。※上記概要は2023年10月20日現在のものであり、今後変更になる場合があります。※手付金として物件価格の5%をご契約時にお支払いいただきます。※物件価格とは別に諸費用がかかります。※ローン実行により残代金支払い時に余剰金が発生する場合は諸費用へ充当し、さらに残余がある場合はお引き渡し以降に返金いたします。
※掲載の写真は2023年10月に撮影したものです。

「ファインコート玉川学園八丁目」レジデンシャルサロン

0120-321-676

営業時間／平日：11時～17時
土日祝：10時～17時
定 休 日／火・水・木曜日

Copyright c Mitsui Fudosan Residential Co.,Ltd. All Rights Reserved.

すまいとくらしの未来へ
三井不動産レジデンシャル
MITSUI FUDOSAN RESIDENTIAL