三井の戸建

FINE COURT 武蔵小金井 ルミナスシティ

No.26

4LDK（DEN含む）＋デイリーストレージ＋SIC＋WIC＋WIP

敷地面積	延床面積
120.10㎡（約36.33坪）	92.73㎡（約28.05坪）

□合計収納畳数：約10.9畳　□1階床面積：51.54㎡　□2階床面積：41.19㎡

開放的なリビング・ダイニング
最高約3.6mの勾配高天井

プライバシー性の高い
プライベートガーデン

リビングから出入りできる
南面ルーフバルコニー

WIC、SIC、WIP、デイリーストレージ
豊富な大型収納

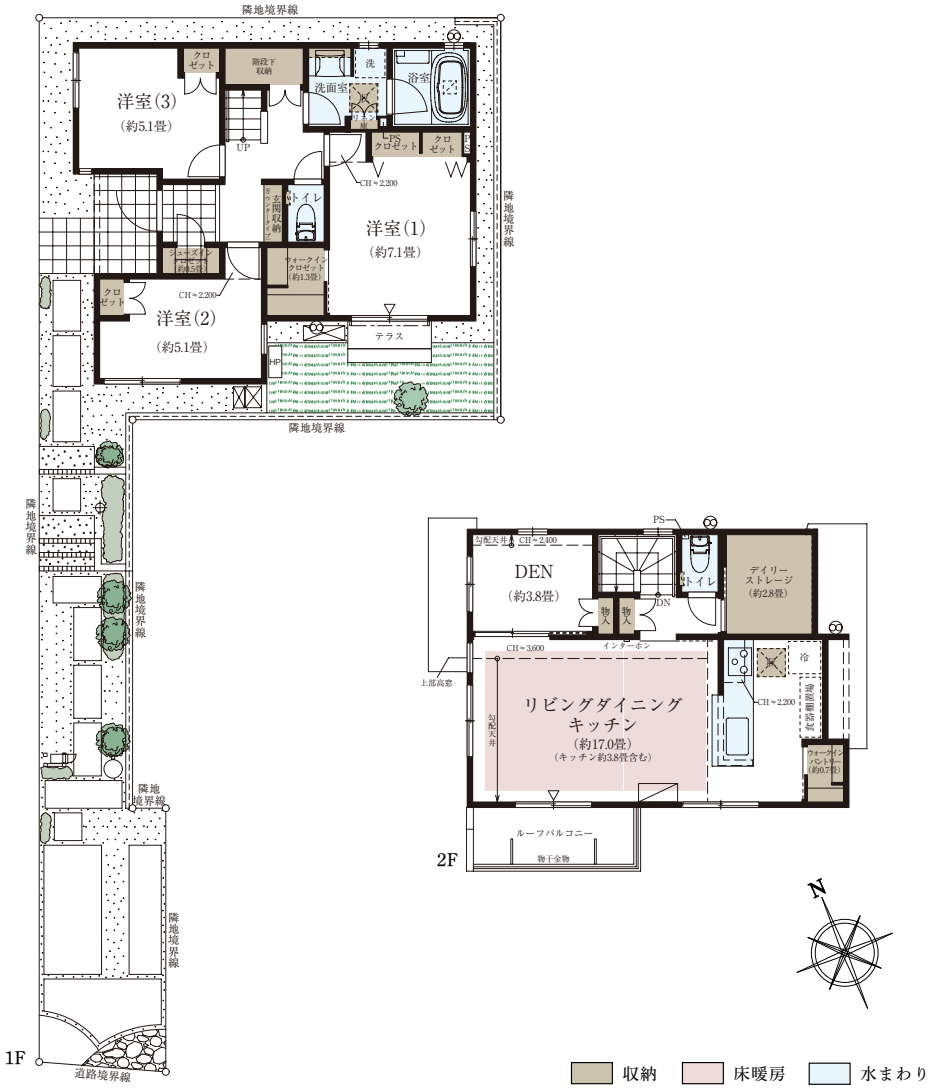

※施工等の関係で変更になる場合がございます。詳しくは施工図等でご確認ください。※外構の石、タイル等はおおよその施工範囲を示したものです。※坪数と畳数は約表記です。 ※DEN=書斎 ※デイリーストレージ＝下屋裏収納 ※SIC＝シューズインクロゼット ※WIC=ウォークインクロゼット ※WIP=ウォークインパントリー

ファインコート武蔵小金井ルミナスシティ　レジデンシャルサロン

0120-321-649　営業時間／平日：11:00～17:00
土日：9:00～17:00
定 休 日／火・水・木曜定休

Copyright © Mitsui Fudosan Residential Co.,Ltd. All Rights Reserved.

すまいとくらしの未来へ
三井不動産レジデンシャル
MITSUI FUDOSAN RESIDENTIAL