三井の戸建

FINE COURT 練馬上石神井

No.1	4LDK(DEN含む)+シーズンストレージ+納戸+WIC	
	敷地面積／110.01㎡(約33.27坪)	延床面積／94.73㎡(約28.65坪)
	シーズンストレージ面積／7.97㎡	

※シーズンストレージは延床面積に含まれません。

合計収納畳数/約12.1畳

- 約3.3mの高天井を備えた 明るく開放的なリビング・ダイニング
- 普段使わない季節物やストック品の収納に便利な シーズンストレージや納戸
- LDKと3洋室を南面に配した 明るく開放感溢れるプラン
- ガーデニングなど多彩な楽しみ方ができる 南側に設けられた広々ガーデンスペース

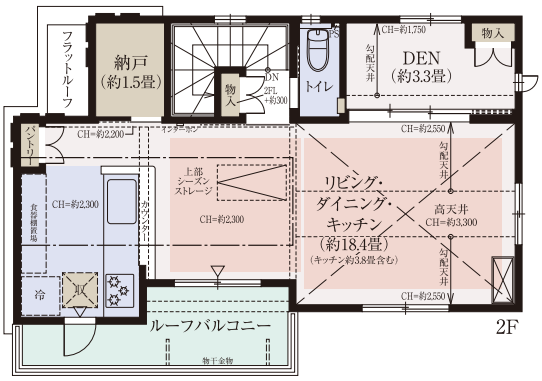

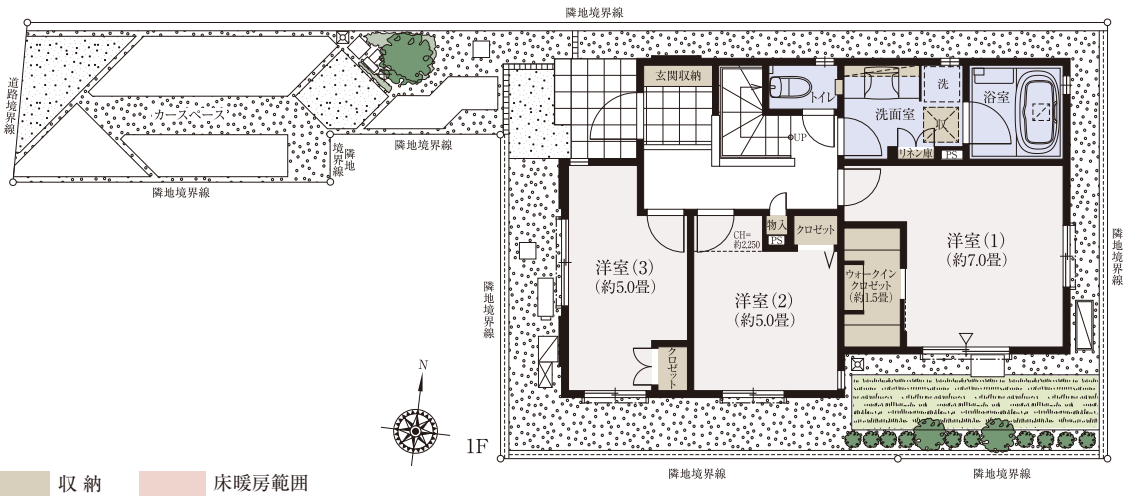

収納　床暖房範囲

※本物件の代表タイプの間取りを表示しています。販売住戸の間取りにつきましては、本広告時の物件概要内「販売住戸の一覧」をご覧ください。※掲載の間取りは計画段階の図面を基に描き起こしたもので実際とは多少異なります。※施工等の関係で変更になる場合がございます。詳しくは施工図等でご確認ください。※外構の石、タイル等はおおよその施工範囲を示したものです。※DEN＝書斎。※シーズンストレージ=小屋裏収納。※シーズンストレージの面積には収納ハシゴを含みます。※WIC＝ウォークインクロゼット。※本住宅地は、都市計画法(土地区画整理事業を施行すべき区域)に位置しているほか、敷地の一部が「予想街路(土地区画整理事業を実施する際に予定している街路)」に指定されています。土地区画整理事業を施行すべき区域内で建築物の建築など行う場合には、事前に練馬区長の許可が必要なほか、堅固な建物が建築できないなどの規制があります。詳しくは販売係員にお尋ねください。No.1:敷地面積110.01㎡(※予想街路の範囲約4.37㎡)。

「ファインコート練馬上石神井」インフォメーションデスク

0120-255-321　営業時間／(平日)11:00～17:00 (土・日・祝日)10:00～17:00　定休日／火・水・木曜日

Copyright c Mitsui Fudosan Residential Co.,Ltd. All Rights Reserved.

すまいとくらしの未来へ
三井不動産レジデンシャル
MITSUI FUDOSAN RESIDENTIAL