三井の戸建

FINE COURT 調布 パークサイドヴィラ

No.6	4LDK（DEN含む）+SIC	
	敷地面積 103.66㎡（約31.35坪）	延床面積 98.21㎡（約29.70坪）
	予定販売価格 10,090万円	

合計収納畳数/約7.7畳

公園VIEWを意識した大型リビング吹抜の開放感が魅力。
納戸など多彩な収納スペースを確保した邸。

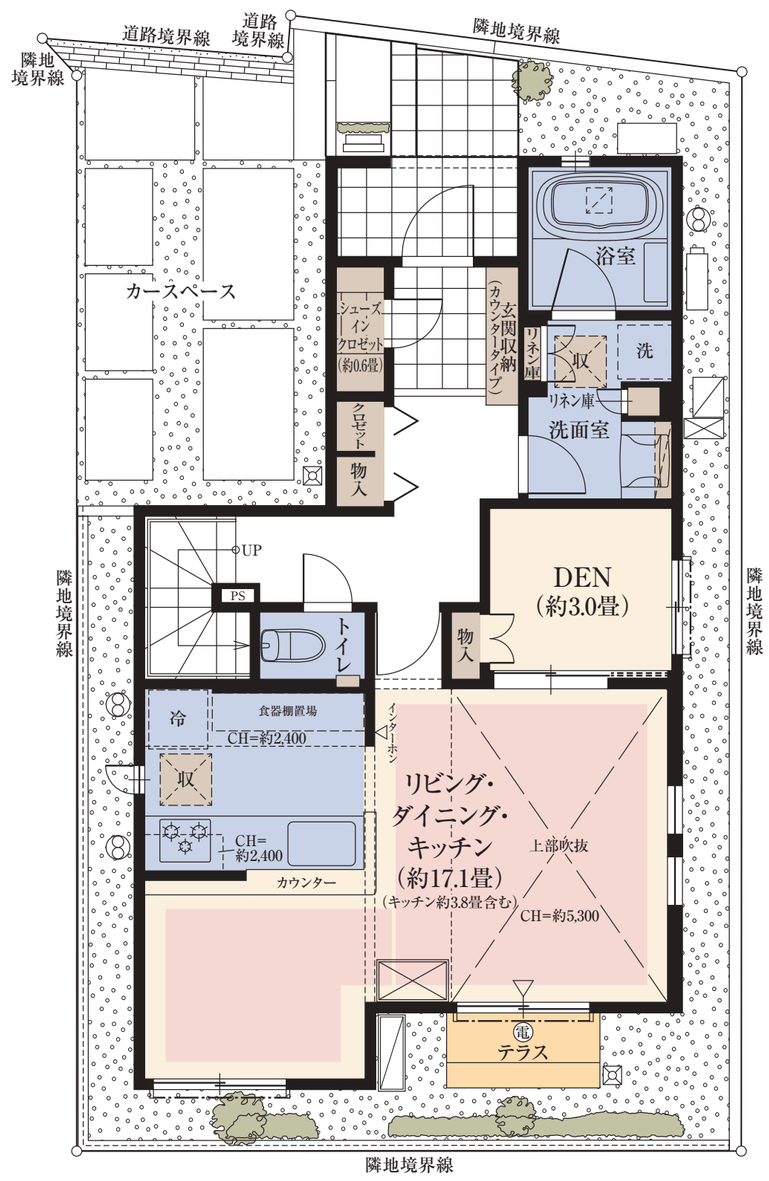

1F

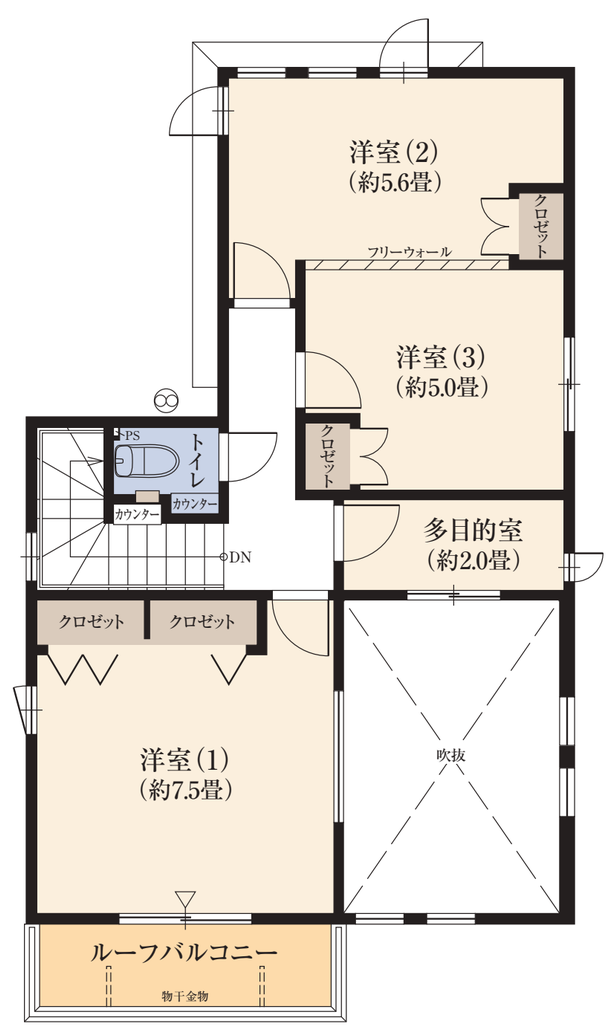

2F

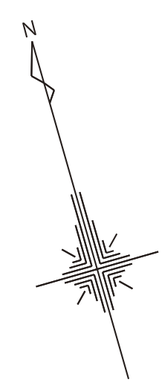

収納　床暖房　水回り　バルコニー・テラス

※DEN=書斎　※SIC=シューズインクロゼット
※掲載の図面は施工等の関係で変更になる場合がございます。詳しくは設計図書等でご確認ください。
※フリーウォールの撤去による間取り変更には、設計費・工事費が必要となります。
※外構の石、タイル等はおおよその施工範囲を示したものです。
※LDK畳数は、キッチン畳数約3.8畳を含みます。※坪数と畳数は約表記です。
※2号棟販売予定価格9,540万円・6号棟販売予定価格10,090万円
※最終期2戸に対応

「ファインコート調布パークサイドヴィラ」レジデンシャルサロン

0120-321-695

営業時間／平日：11時～17時
土日祝：10時～17時
定休日／火・水・木曜日

Copyright c Mitsui Fudosan Residential Co.,Ltd. All Rights Reserved.

すまいとくらしの未来へ
三井不動産レジデンシャル
MITSUI FUDOSAN RESIDENTIAL