No.2

4LDK +WIC+家事室

敷地面積	延床面積
100.14㎡（約30.29坪）	96.80㎡（約29.28坪）

明るく開放的なプライバシー空間
2階LDプラン

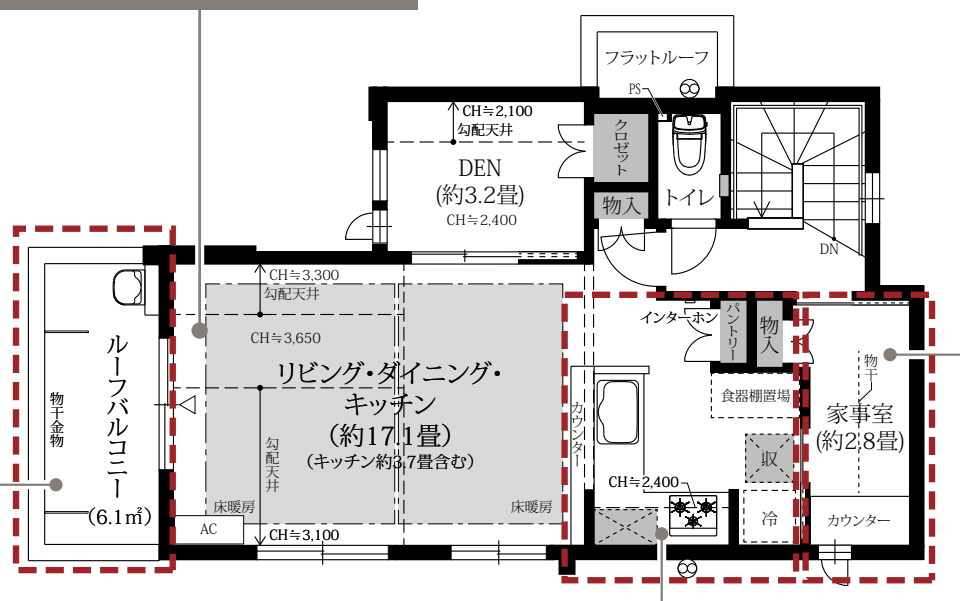

2階

キッチンと廊下から
アクセスできる
カウンター付の家事室

スロップシンク付で
ガーデニングも楽しめる
ルーフバルコニー

コンロとシンクを90度に配置し
作業効率がよい
L型キッチン

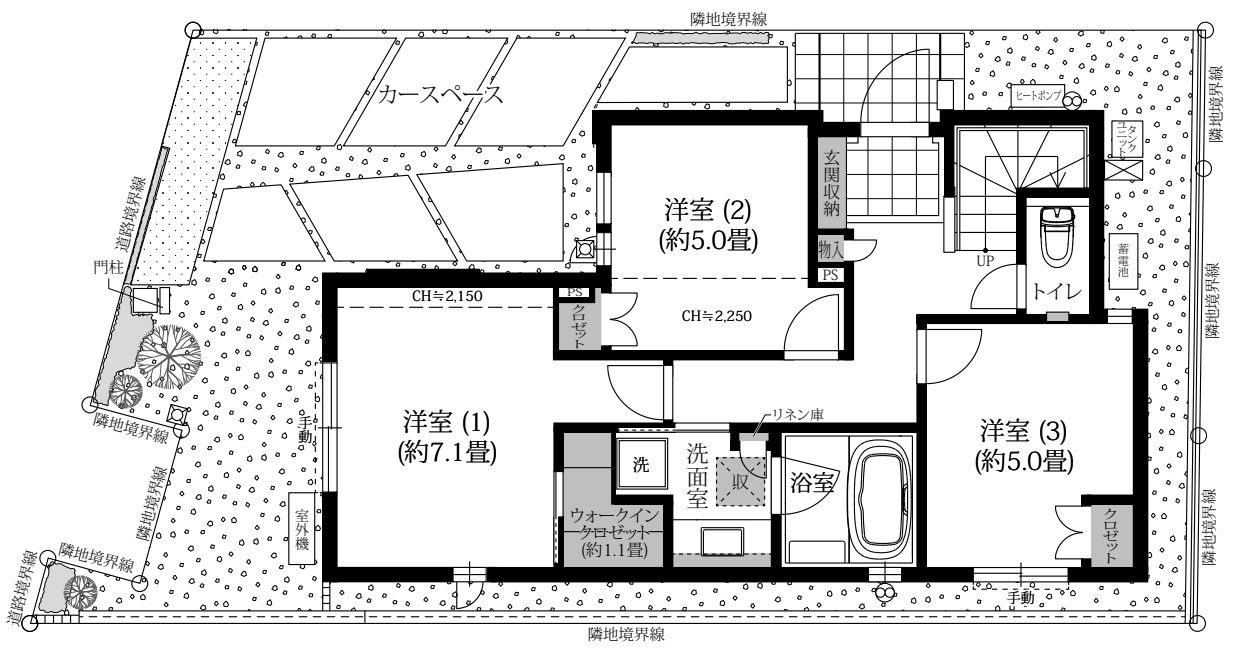

1階

収納　床暖房　DEN＝書斎　WIC＝ウォークインクロゼット

※本物件の代表タイプの間取りを表示しています。販売住戸の間取りにつきましては、本広告時の物件概要内「販売住戸の一覧」をご覧ください。
※掲載の間取り図は、図面を基に描き起こしたもので、実際と異なる場合があります。また、施工上の理由および改良のため、変更することがございます。
※外構の石、タイル等はおおよその施工範囲を示したものです。
※坪数と畳数は約表記です。

お問い合わせは「ファインコート大泉学園」インフォメーションデスク
0120-321-793
□営業時間／平日（月・金）：午前11時～午後5時、
土・日・祝日：午前10時～午後5時　□定休日／火・水・木曜（祝日除く）

Copyright © Mitsui Fudosan Residential Co.,Ltd. All Rights Reserved.