No.11	4LDK（DEN含む）+WIC+SIC	
	敷地面積 116.10㎡（約35.12坪）	延床面積 92.74㎡（約28.05坪）

2階

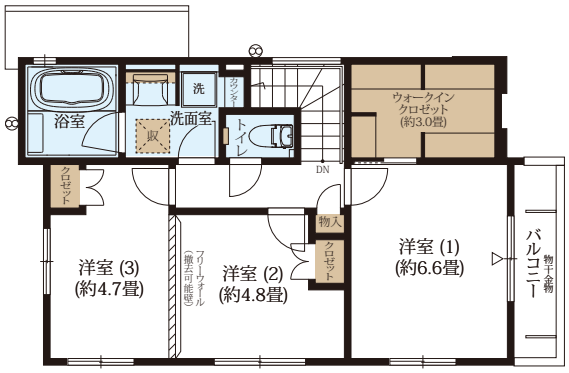

1階

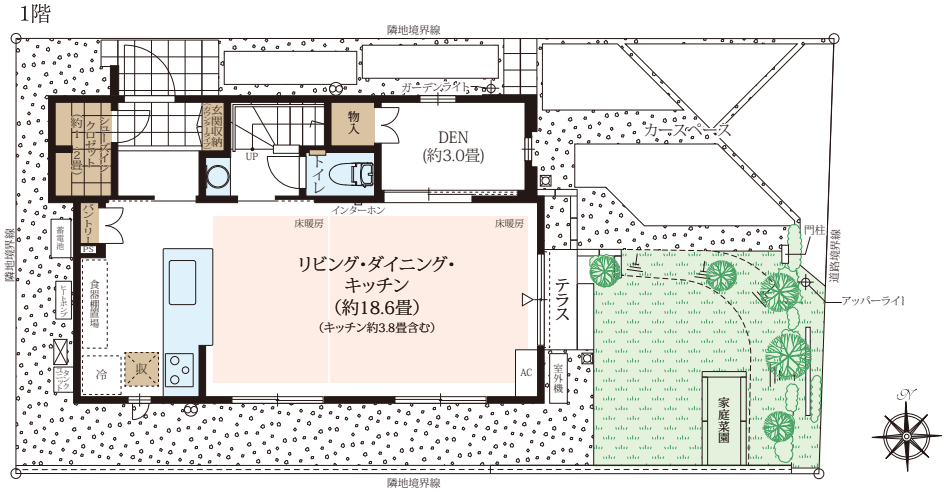

収納　床暖房　水廻り　DEN＝書斎　WIC＝ウォークインクロゼット　SIC＝シューズインクロゼット

※本物件の代表タイプの間取りを表示しています。販売住戸の間取りにつきましては、本広告時の物件概要内「販売住戸の一覧」をご覧ください。
※掲載の間取り図は、図面を基に描き起こしたもので、実際と異なる場合があります。また、施工上の理由および改良のため、変更することがございます。
※外構の石、タイル等はおおよその施工範囲を示したものです。
※坪数と畳数は約表記です。
※フリーウォールの撤去には別途設計費・工事費が必要となります。

お問い合わせは「ファインコート三鷹野崎一丁目」インフォメーションデスク
0120-922-331
□営業時間／平日（月・金）：午前11時～午後5時、
土・日・祝日：午前10時～午後5時　□定休日／火・水・木曜（祝日除く）

Copyright © Mitsui Fudosan Residential Co.,Ltd. All Rights Reserved.

すまいとくらしの未来へ
三井不動産レジデンシャル
MITSUI FUDOSAN RESIDENTIAL