No.6 3LDK+納戸

敷地面積	延床面積
91.50㎡（約27.67坪）	90.22㎡（約27.29坪）

□合計収納畳数：約6.7畳　□1階床面積：48.02㎡　□2階床面積：42.20㎡　□ルーフバルコニー面積：6.21㎡（延床面積には含まれません）

ブロードアッパーリビングの家

- 南面ワイドスパン 約20畳の広々LDK
- 開放的なリビング・ダイニング 最高約3.0mの勾配高天井
- 生活空間がすっきり片付く リビングに設けた納戸
- リビングから続くアウトドア空間 大型ルーフバルコニー

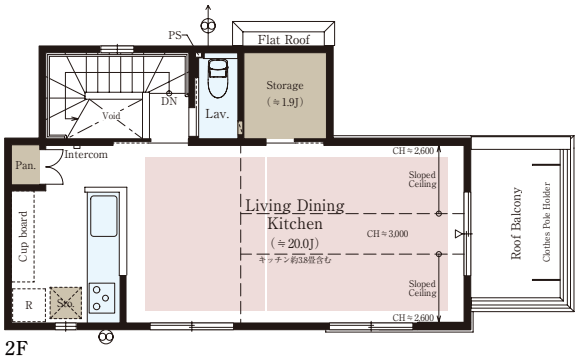

2F

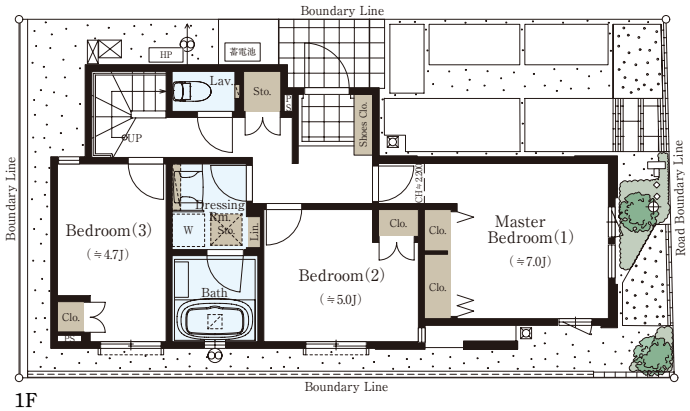

1F

収納　床暖房　水まわり

※施工等の関係で変更になる場合がございます。詳しくは施工図等でご確認ください。※外構の石、タイル等はおおよその施工範囲を示したものです。※坪数と畳数は約表記です。

Copyright © Mitsui Fudosan Residential Co.,Ltd. All Rights Reserved.