三井の戸建

FINE COURT 杉並高井戸西

No.11	4LDK（DEN含む）+フリースペース+ウォークインクロゼット+シューズインクロゼット		
	敷地面積 100.10㎡（約30.28坪）	延床面積 99.61㎡（約30.13坪）	合計収納畳数 約6.8畳

DENとフリースペースで、暮らしの幅が広がる家。

1 フリースペース

書庫やホビーコーナーなどライフスタイルに
合わせて便利に使えるフリースペース。

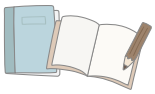

2 アプローチ

バットレスを備えたタイル貼りアプローチ。
玄関先は屋根が付いて、雨の日も安心です。

3 エントランス

お洒落な迎賓空間を創出する吹抜を設えたエントランス。

4 DEN

快適なワークタイムを実現する
独立性の高いDEN。

5 リビング・ダイニング・キッチン

コーナーに大きな窓を設け、
明るく開放感溢れるLDK空間を実現。

6 洗面台

二人並んでも使いやすいワイドサイズの洗面台。

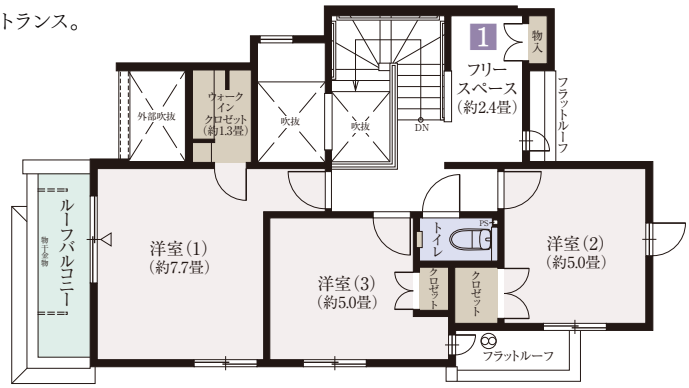

2F

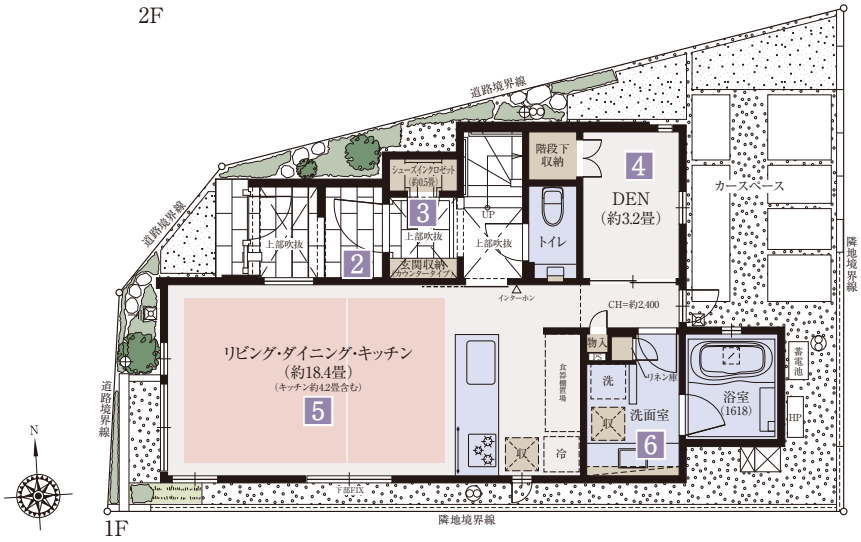

収納　床暖房範囲

※本物件の代表タイプの間取りを表示しています。販売住戸の間取りにつきましては、本広告時の物件概要内「販売住戸の一覧」をご覧ください。※掲載の間取りは計画段階の図面を基に描き起こしたもので実際とは多少異なります。※施工等の関係で変更になる場合がございます。詳しくは施工図等でご確認ください。※外構の石、タイル等はおおよその施工範囲を示したものです。※J=約畳数。※DEN=書斎。

ファインコート杉並高井戸西　レジデンシャルサロン

0120-321-525

営業時間／平日：11：00～17：00　土日：10：00～17：00
定　休　日／毎週火・水・木曜日

Copyright c Mitsui Fudosan Residential Co.,Ltd. All Rights Reserved.

すまいとくらしの未来へ
三井不動産レジデンシャル
MITSUI FUDOSAN RESIDENTIAL