No.1

3LDK+サービスルーム(納戸)+2ウォークインクロゼット

敷地面積	延床面積
122.00㎡(約36.90坪)	114.39㎡(約34.60坪)

※敷地面積には私道負担面積1.22㎡を含む
合計収納畳数：約9.3畳　1階床面積：62.22㎡　2階床面積：52.17㎡

雅

【Miyabi】

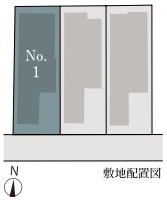

敷地配置図

天井高約5.1mの吹抜を設けた開放的なリビング空間
※一部下がり天井があります。

寝室や収納として利用可能なサービスルーム(納戸)

スロップシンク付のルーフバルコニー(約4.6畳)

洋室(1)・(2)にウォークインクロゼットを設置

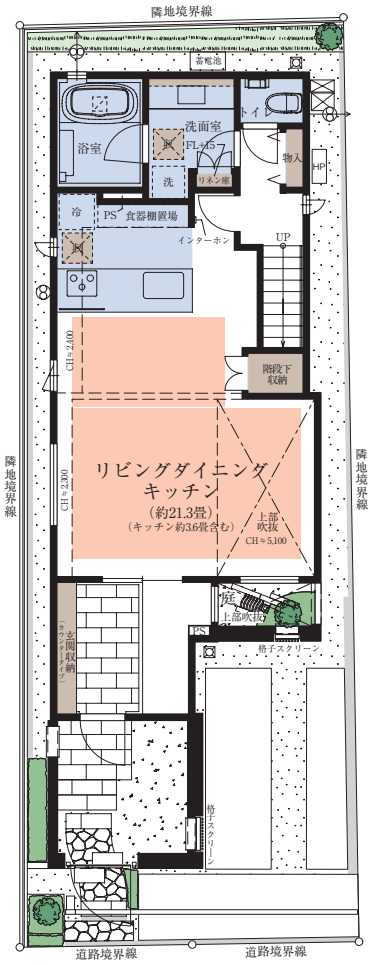

1F

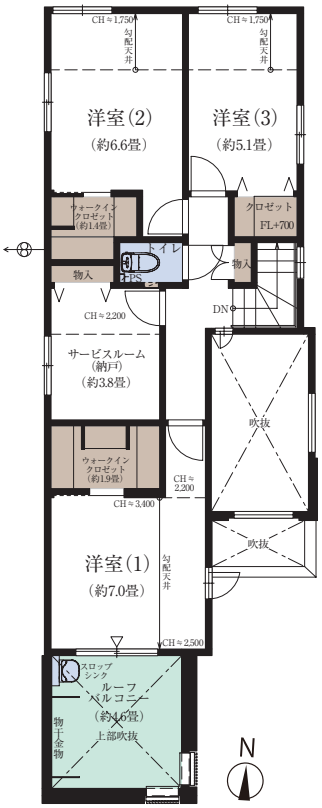

2F

収納　床暖房　水回り

※施工等の関係で変更になる場合がございます。詳しくは施工図等でご確認ください。※外構の石、タイル等はおおよその施工範囲を示したものです。
※LDK畳数は、キッチン畳数約3.6畳を含みます。
※坪数と畳数は約表記です。　※駐輪場面積(3.31㎡)が延床面積・1階延床面積に含まれます。
※WIC＝ウォークインクロゼット　※S＝サービスルーム

0120-321-676
営業時間／土日祝：10:00～17:00
平日：11:00～17:00
定 休 日／毎週火曜日・水曜日・木曜日(祝日は除く)

Copyright © Mitsui Fudosan Residential Co.,Ltd. All Rights Reserved.