三井の戸建

FINE COURT 世田谷等々力 ヴィサージュ

No. 1　4LDK（DEN含む）

敷地面積：92.60㎡（約28.01坪）
延床面積：101.50㎡（約30.70坪）

□1階床面積：51.83㎡　□2階床面積：49.67㎡
※1号棟は上記延床面積に車庫面積8.92㎡を含みます。

アクセントタイル
＋
照明による壁面演出
玄関～コリドール空間

W約1675mm
ワイド
パウダーカウンター

約18畳
最高天井高 約3.8m
※一部下がり天井があります。
勾配天井LDK

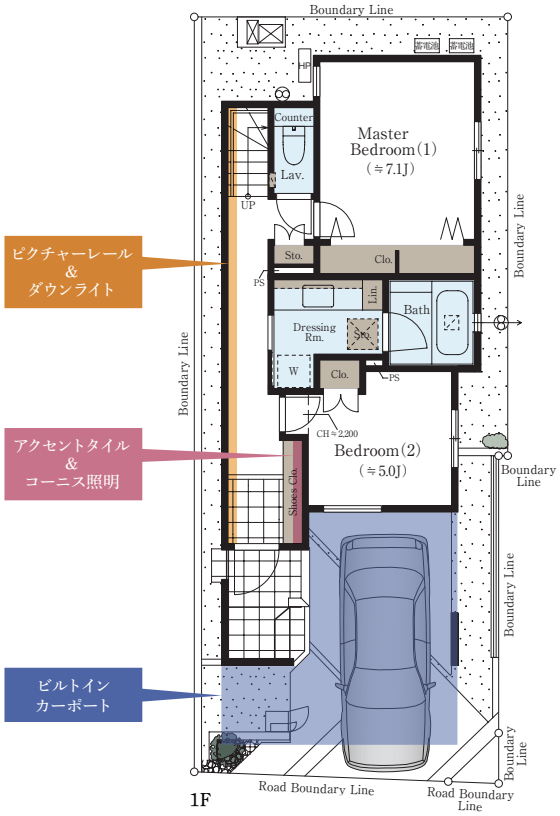

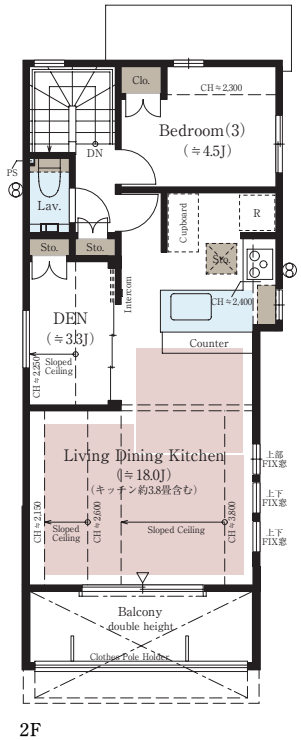

収納　床暖房　水まわり

［標準天井高］

Living Dining	Kitchen	Master Bedroom Bedroom (2)	Bedroom (3)	DEN
約2,600mm	約2,600mm	約2,400mm	約2,600mm	約2,600mm

※施工等の関係で変更になる場合がございます。詳しくは施工図等でご確認ください。※外構の石、タイル等はおおよその施工範囲を示したものです。※坪数と畳数は約表記です。※DEN＝書斎　※敷地の一部（0.50㎡）には歩車の通行のため地役権が設定されます。詳しくは係員にお尋ねください。

「ファインコート世田谷等々力ヴィサージュ」インフォメーションデスク

0120-321-474

□営業時間／平日 11：00～17：00
土・日・祝日 10：00～17：00
□ 定 休 日 ／火・水・木曜日

Copyright © Mitsui Fudosan Residential Co.,Ltd. All Rights Reserved.

すまいとくらしの未来へ
三井不動産レジデンシャル
MITSUI FUDOSAN RESIDENTIAL