三井の戸建

FINE COURT 練馬春日町 パークフロント

NO.7	4LDK+マルチルーム	
	敷地面積 119.56㎡（約36.16坪）	延床面積 111.16㎡（約33.62坪）

最高約4.0mの勾配高天井が開放感を演出する明るい2階リビング・ダイニングを採用した邸

1F

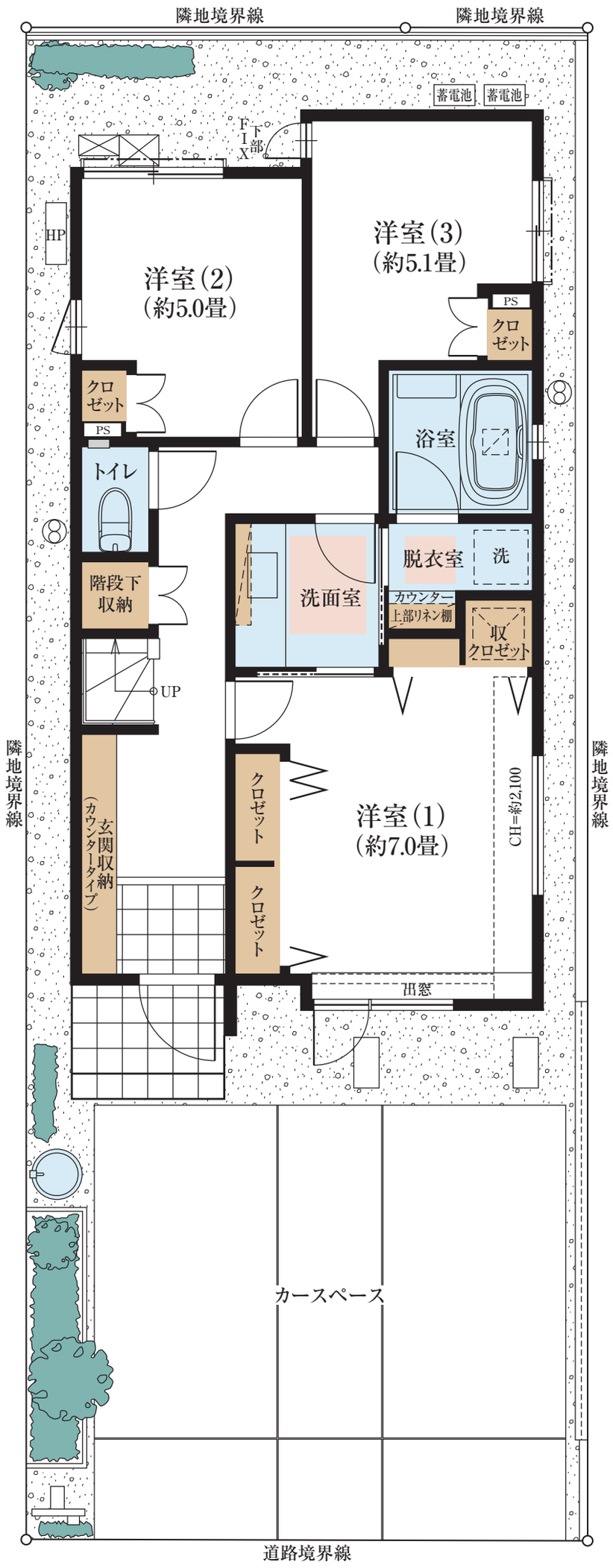

2F

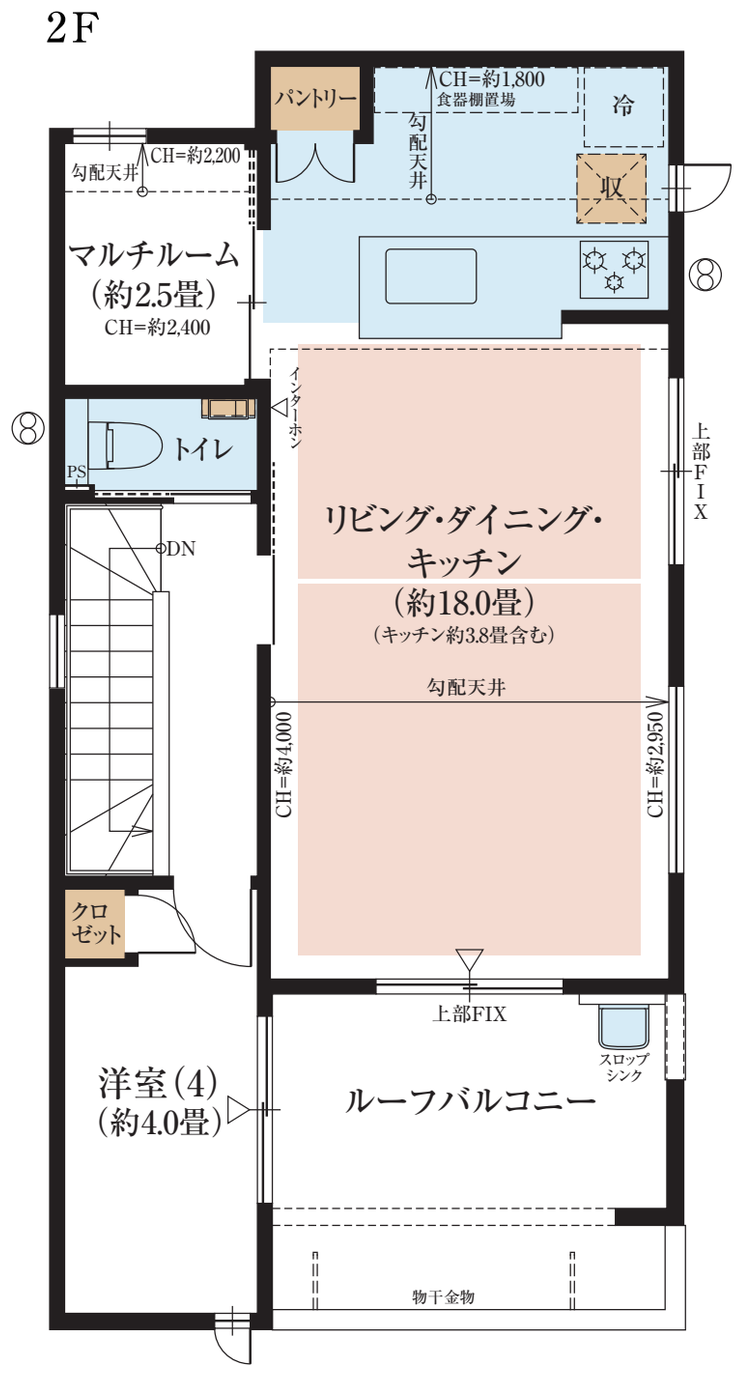

収納　床暖房　水回り

※掲載の図面は施工等の関係で変更になる場合がございます。詳しくは設計図書等でご確認ください。
※外構の石、タイル等はおおよその施工範囲を示したものです。
※坪数と畳数は約表記です。

「ファインコート練馬春日町パークフロント」レジデンシャルサロン

0120-637-321　営業時間／月・金曜:11時～17時　土日祝:10時～17時
定休日 ／火・水・木曜日

Copyright c Mitsui Fudosan Residential Co.,Ltd. All Rights Reserved.

すまいとくらしの未来へ
三井不動産レジデンシャル
MITSUI FUDOSAN RESIDENTIAL