No. 50	4 LDK（DEN含む）+多目的室+WIC	
	敷地面積 101.24㎡（約30.62坪）	延床面積 96.47㎡（約29.18坪）

家具のレイアウトがしやすい整形LDを採用。
ゆとりの空間で家族のくつろぎの時を創出する邸。

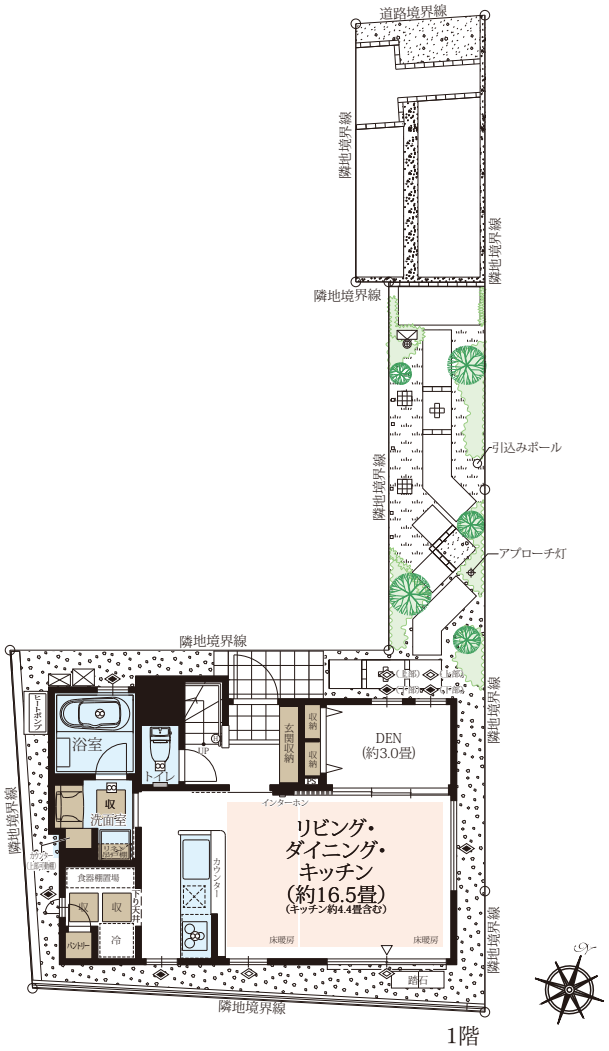

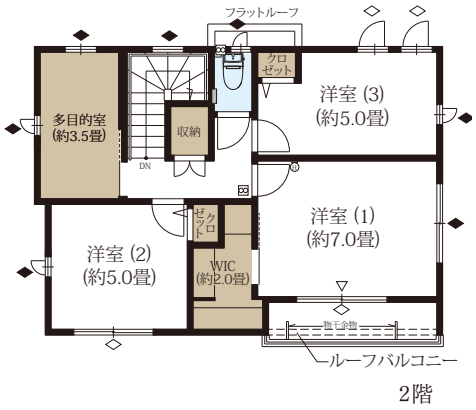

床暖房　収納　水廻り　DEN＝書斎　WIC=ウォークインクロゼット

※本物件の代表タイプの間取りを表示しています。販売住戸の間取りにつきましては、本広告時の物件概要内「販売住戸の一覧」をご覧ください。
※掲載の間取り図は、図面を基に描き起こしたもので、実際と異なる場合があります。また、施工上の理由および改良のため、変更することがございます。
※外構の石、タイル等はおおよその施工範囲を示したものです。※坪数と畳数は約表記です。
※延床面積には、多目的室の面積/5.79㎡、ルーフバルコニーの一部面積/3.31㎡、住戸外面積/1.07㎡が含まれます。

お問い合わせは「ファインコート中央林間グランプレイス」レジデンシャルサロン
0120-321-556
□営業時間／土日祝：10:00～17:00　平日：11:00～17:00
□定 休 日／火・水・木曜

Copyright © Mitsui Fudosan Residential Co.,Ltd. All Rights Reserved.