三井の戸建

FINE COURT 横濱妙蓮寺

No. 6

4LDK（DEN含む）+WIC+デイリーストレージ

敷地面積	延床面積
130.00㎡（約39.32坪）	103.93㎡（約31.43坪）

□1階床面積：57.09㎡　□2階床面積：46.84㎡

開放的な迎賓空間を演出する
伸びやかな玄関吹抜

大きな荷物や重いものの収納に便利な
段差のないデイリーストレージ

ドアを設けないオープンスタイルの
ウォークインクロゼット

たっぷり陽光を取り込む
2階南面3室の開放感

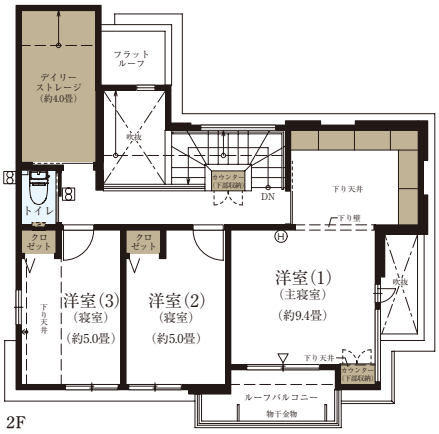

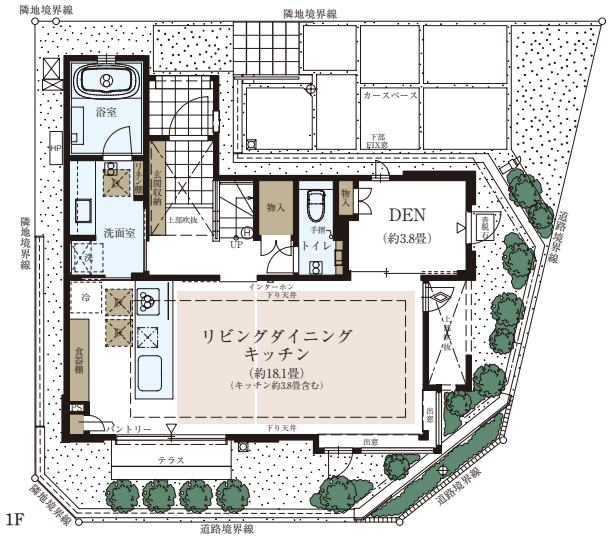

収納　床暖房　水まわり

※施工等の関係で変更になる場合がございます。詳しくは施工図等でご確認ください。※外構の石、タイル等はおおよその施工範囲を示したものです。
※WIC＝ウォークインクロゼット ※DEN＝書斎 ※デイリーストレージ＝下屋裏収納 ※坪数と畳数は約表記です。

お問い合わせは

0120-321-897

営業時間／平日 11：00〜17：00
土・日・祝日 10：00〜17：00
定休日／火・水・木曜日

Copyright © Mitsui Fudosan Residential Co.,Ltd. All Rights Reserved.

すまいとくらしの未来へ
三井不動産レジデンシャル
MITSUI FUDOSAN RESIDENTIAL