三井の戸建

FINE COURT 流山西初石 サインズ

No.17

4LDK（DEN含む）＋納戸＋WIC

敷地面積	延床面積
137.57㎡（約41.61坪）	101.67㎡（約30.75坪）

□合計収納畳数：約7.1畳　□1階床面積：50.51㎡　□2階床面積：51.16㎡

Interior color

LD建具／パールホワイト
床／ラスティックオーク

LD・縁側デッキとつながる
芝生のプライベートガーデン

仕事や趣味などの空間として重宝する
リビングサイドのDEN

2階の3洋室を
すべて南向きにレイアウト

納戸やWICなど
多彩な収納を設置

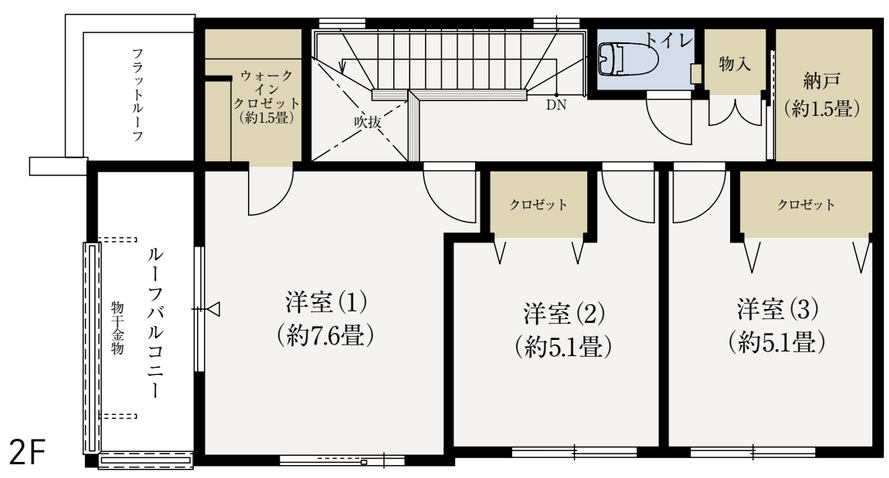

2F

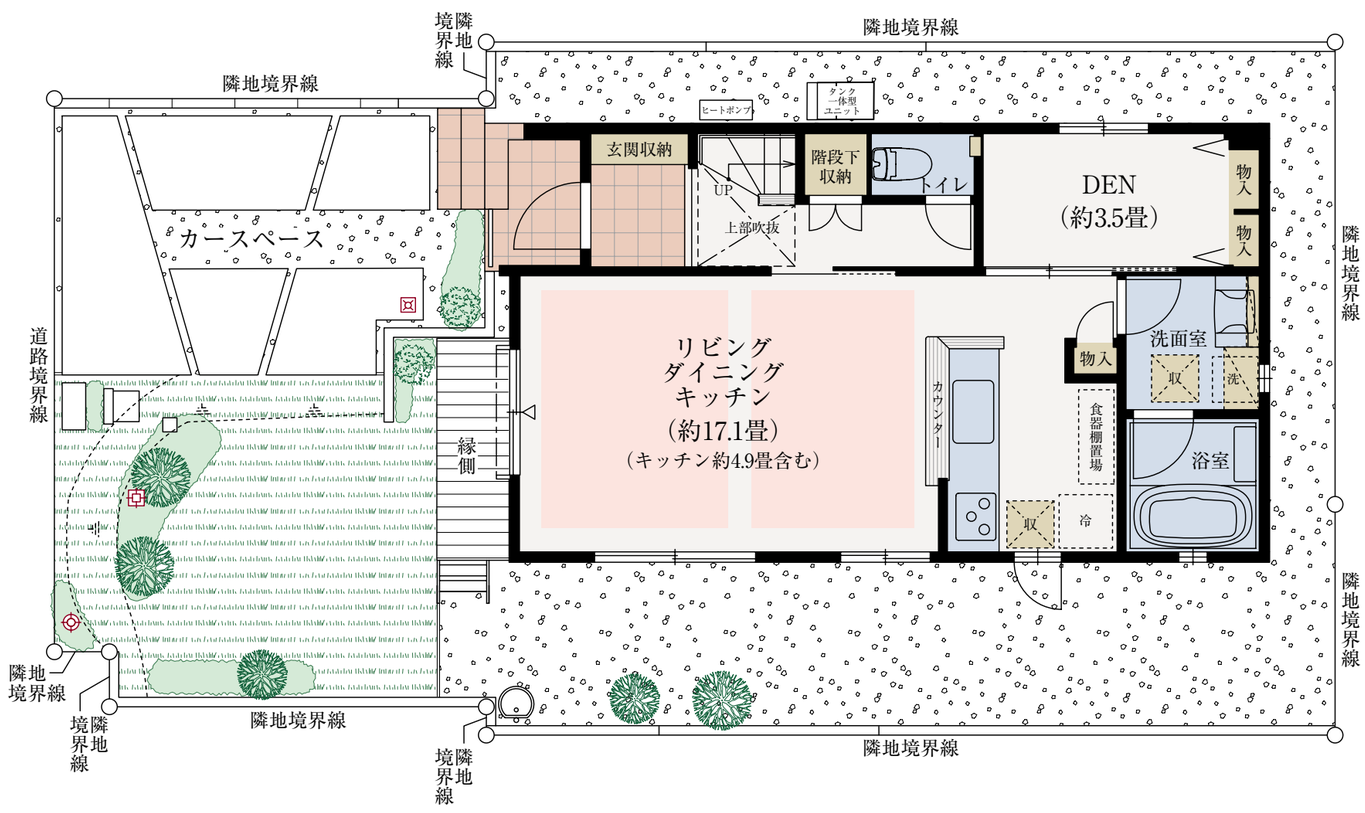

1F

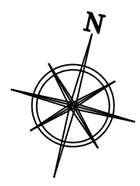

収納　床暖房　水まわり

※施工等の関係で変更になる場合がございます。詳しくは施工図等でご確認ください。※外構の石、タイル等はおおよその施工範囲を示したものです。※坪数と畳数は約表記です。※DEN＝書斎　※WIC＝ウォークインクロゼット
※延床面積にルーフバルコニー面積4.96㎡を含んでいます。

「ファインコート流山西初石サインズ」インフォメーションデスク

0120-321-810

□営業時間／土・日・祝 10：00～17：00
月・金 11：00～17：00
□定休日／火・水・木曜日

Copyright © Mitsui Fudosan Residential Co.,Ltd. All Rights Reserved.

すまいとくらしの未来へ
三井不動産レジデンシャル
MITSUI FUDOSAN RESIDENTIAL