

# クラフトマンシップの伝統を引き継いだ個性豊かなショップが軒を並べます。



**1**  
**CAFÉ Tarot**  
[ミュージアムカフェ]  
徒歩3分/約170m

「東京タロット美術館」のミュージアムカフェとして誕生。タロットの世界観を大切にし、お食事やスイーツをご用意しています。

台東区浅草橋1-27-3  
営業時間/<月~土曜日> 7:30~10:00 (L.O 17:30)  
<日曜・祝日> 10:00~17:00 (L.O 16:00) 不定休

**2**  
**east side tokyo**  
[アートフラワー]  
徒歩8分/約640m

高品質で色鮮やかなお花やクラフトグッズが広い店内に多数並び、インテリアにもなるアートフラワーが揃います。

台東区台東区蔵前1-5-7  
営業時間/10:00~18:00 不定休

**3**  
**REGARO PAPIRO**  
[包装紙専門店]  
徒歩8分/約570m

世界中の個性的な包装紙やオリジナルのラッピングペーパーを扱う専門店。

台東区鳥越2丁目2-7 杉本ビル 1階  
営業時間/11:00~18:00 (平日は13:15~14:00屋休憩のためクローズ)  
火曜定休・他不定休あり

**4**  
**フローベルグ**  
[古書店]  
徒歩12分/約960m

19世紀から現代までの洋書絵本を中心に文学、詩、芸術書など幅広い本を販売する古書店。

台東区蔵前4-14-11-101  
営業時間/12:00~18:00 水曜定休(火曜不定休)

**5**  
**KURAMAE CANNELE**  
[カヌレ専門店]  
徒歩11分/約860m

伝統的な製法とこだわりの素材でご提供。シンプルながら上品な味わいの焼きたてカヌレの専門店です。

台東区蔵前2-1-23  
営業時間/11:00~19:00 月曜定休

**6**  
**Pretty Good coffee& donuts**  
[ドーナツ・カフェ]  
徒歩10分/約740m

揚げたてのドーナツとスペシャルティコーヒーが味わえるカフェ。広くゆったりした店内にはテラス席もあります。

台東区柳橋2-20-13 HOTEL OUROUR 1F  
営業時間/Coffee & Donut 9:00~18:00  
Restaurant & Cafe モーニング9:00~11:00 (L.O.11:00)  
ランチ 11:00~15:00 (L.O.14:30) パータイム 18:00~21:00 (木金土)

**7**  
**グラシア**  
[洋食]  
徒歩4分/約320m

本場の四日市トンテキが自慢の食堂酒場。お一人様でもゆっくり飲んで食べられる、大人の隠れ家的なお店です。

台東区浅草橋2-27-5  
営業時間/Lunch 11:30~14:00 (13:45 L.O.)  
Dinner 18:00~21:00 (20:30 L.O.) 日・月曜定休

**8**  
**WEEKENDER SHOP ANDEL**  
[洋服・生活雑貨]  
徒歩16分/約1,250m

着心地を大切にしたファッション、厳選されたプロダクトを展開し、ハイセンスな日常を彩ります。

台東区蔵前3-18-7  
営業時間/11:00~19:00 月曜定休

**9**  
**SyuRo**  
[インテリア用品]  
徒歩7分/約520m

日本の伝統や職人さんの技術で作られる、生活で使い続けることのできるデザインプロダクトを国内外に提案するインテリアショップ。

台東区鳥越1-16-5  
営業時間/12:00~18:00

**10**  
**SOL'S COFFEE ROASTERY**  
[自家焙煎珈琲]  
徒歩9分/約650m

「毎日飲んで体にもやさしい」をコンセプトに、コーヒーのある暮らしを提案する自家焙煎珈琲店です。

台東区浅草橋3-25-7 NIビル1F  
営業時間/ 平日 8:00~17:00  
土日祝 9:00~18:00 水曜定休

**11**  
**NAKAMURA TEA LIFE STORE**  
[茶葉・茶器]  
徒歩13分/約1,000m

静岡県藤枝市にて100年以上お茶づくりをしている「中村家」の無農薬・有機栽培の日本茶専門店。

台東区浅草橋1-27-3  
営業時間/ 12:00~19:00 月曜定休

**12**  
**馥香(フーシャン) 浅草橋本店**  
[中華料理]  
徒歩6分/約450m

厳選食材を使用した、見た目も華やかな中国料理。中国伝統の本物の味を新たな感覚でご提供しています。

台東区柳橋2-14-2 アリス・マナー・ガーデン浅草橋1F  
営業時間/ランチ 11:30~14:30 (L.O.14:00)  
ディナー 17:30~23:00 (L.O.21:30) 日曜定休(祝日を除く)

**13**  
**洋食大吉**  
[洋食]  
徒歩6分/約460m

池波正太郎が愛した洋食屋。1970年創業。清潔で活気があり、良心的な値段と味で誰もが納得のメニューが並びます。

台東区柳橋1-30-5 KYビル  
営業時間/ランチ 11:30~15:00  
ディナー 月~金・祝前 17:30~21:30 (L.O.21:15)  
土・日・祝 17:30~20:30 (L.O.20:15) 第2土曜定休

**14**  
**葉もれ日**  
[カフェ]  
徒歩5分/約360m

築70年の酒蔵を改装した自家焙煎コーヒー店。組子欄間をモチーフにした小物なども扱っています。

台東区浅草橋3-4-4  
営業時間/11:00 - 18:00 月曜定休(祝日は除く)

**15**  
**友安製作所カフェ**  
[Interior+DIY+Cafe]  
徒歩5分/約340m

インテリア・エクステリア販売の友安製作所がプロデュースしたインテリアとDIYとカフェが融合した複合カフェ。

台東区浅草橋3-4-4  
営業時間/OPEN TIME 11:00~22:00(日祝は11:00~17:00)  
LUNCH 11:00~15:00 (LO 14:30)  
DINNER 17:30~22:00 (LO 21:30)

**16**  
**東京MEAT酒場 浅草橋総本店**  
[居酒屋]  
徒歩4分/約290m

名物のミートソースのつけ麺や牛塩モツ煮など、イタリアンをベースにした料理をカジュアルに提供するNEO酒場

台東区浅草橋1-19-2 1,2階 DB 浅草橋ビル  
営業時間/昼の部 11:30~15:00 (L.O.14:30)  
夜の部 火~金 17:00~23:00 (F~FL.O.22:00 ドリンクL.O.22:30)  
土日祝 16:00~23:00 (F~FL.O.22:00 ドリンクL.O.22:30) 月曜定休

※掲載の環境写真は2023年10月に撮影したものです。※掲載の情報は2023年10月現在のものです。※徒歩分数表示については80mを1分として算出(端数切り上げ)したものです。

暮らしにうれしいお店が徒歩圏に揃うので、たいへん便利です。



**1 ライフ 神田和泉町店** 徒歩5分/約370m

◎食料品だけでなく日用品やドラッグコーナー、焼きたてパンのお店まで毎日の暮らしを便利サポート  
◎深夜24時まで営業、駐車場あり



千代田区神田和泉町2-13  
営業時間/9:30~24:00・ドラッグコーナー10:00~22:00  
駐車台数/12台(有料)(+専用駐車場1台)  
お買上税込み1,000円以上60分/2,000円以上90分無料(以降15分500円(※割引処理にはレシートが必要です))



**2 肉のハナマサ 浅草橋店**  
徒歩4分/約260m

◎毎月29日は肉の日大セール  
◎お買い上げ金額4,000円(税込)以上で宅配料無料  
※日曜は宅配サービスを実施していません。  
※同一住所への配達は1日1回限りさせていただきます。

台東区浅草橋1-3-15 リバーサイド浅草橋ビル  
営業時間/6:00~25:00



**3 まいばすけっと 浅草橋駅西口店**  
徒歩1分/約70m

◎イオングループのプライベートブランド「トップバリュ」商品取り扱い  
◎WAON POINT・まいばすポイントお得なシステムあり

台東区浅草橋1-26-5 プライマル浅草橋  
営業時間/7:00~24:00



**4 マツモトキヨシ 浅草橋駅前店**  
徒歩5分・約340m

台東区浅草橋1-18-10  
営業時間/9:00~22:00  
(店舗/年中無休)  
調剤受付時間/  
平日/9:30~20:00  
土曜/9:00~18:00  
(調剤/日祝定休)



**5 シモジマ 浅草橋本店**  
[包装用品、店舗用品、文具・事務用品]  
徒歩5分/約400m

台東区浅草橋1-30-10  
営業時間  
月~土/ 9:30~19:00  
日・祝 / 10:00~17:30

**6 ココナカムラ 鳥越店** [スーパーマーケット]  
徒歩8分/約620m

台東区鳥越1-25-3  
営業時間/9:30~20:00 (1月1日~3日休業)

**7 ココカラファイン 浅草橋店** [ドラッグストア]  
徒歩5分/約330m

台東区浅草橋1-18-10  
営業時間/10:00~22:30



**8 浅草橋地区センター**  
徒歩2分・約110m

台東区浅草橋2-8-7  
受付時間/8:30~17:00  
【主な業務内容】  
■取次ぎによる証明書の発行  
■住民票の写し  
■印鑑登録証明 ■課税  
■納税証明書(区民税・都民税)



**9 浅草橋郵便局**  
徒歩5分・約350m

台東区浅草橋5-5-6  
営業時間  
【郵便窓口】  
9:00~17:00(土日祝休業)  
【貯金窓口・保険窓口】  
9:00~16:00(土日祝休業)  
【ATM】  
平日/9:00~19:00  
土曜/9:00~17:00(日祝休業)

**10 ファミリーマート 浅草橋二丁目店**  
徒歩1分/約60m

台東区浅草橋2-8-3  
24時間営業

**11 ミニストップ 浅草橋1丁目店**  
徒歩2分/約130m

台東区浅草橋1-27-5  
24時間営業

**12 ポニークリーニング浅草橋1丁目店**  
徒歩1分/約30m

台東区浅草橋1-36-7  
営業時間/[月~水・金]10時00分~14時00分15時00分~20時00分  
[土・日]10時00分~20時00分(木曜日定休日)

**13 三井住友銀行 三井記念病院出張所(無人ATM)**  
徒歩7分/約550m

千代田区神田和泉町1  
営業時間/8:00~21:00

**14 三菱UFJ銀行 浅草橋支店**  
徒歩5分/約360m

台東区柳橋1-23-6  
営業時間/窓口/9:00~15:00(土日祝・12月31日~1月3日休業)  
ATM/7:00~24:00(第2土曜21:00~翌7:00利用不可)

**15 セブンイレブン 浅草橋駅西口店**  
徒歩2分/約90m

台東区浅草橋1-24-10  
24時間営業

**16 ローソンLTF 浅草橋店**  
徒歩3分/約170m

台東区浅草橋1-22-16  
24時間営業

**17 ニッポンレンタカー浅草橋駅前営業所**  
徒歩2分/約120m

台東区浅草橋1-22-14  
営業時間/8:00~18:00

**18 みずほ銀行 浅草橋支店**  
徒歩5分/約340m

台東区浅草橋1-30-9  
営業時間/窓口/9:00~15:00(土日祝休業)  
ATM/平日/7:00~24:00 土日祝/8:00~21:00

**19 りそな銀行 浅草橋出張所(無人ATM)**  
徒歩6分/約460m

台東区柳橋1-4-4  
営業時間/8:00~20:00(土日祝休業)

豊かな緑や水辺の潤いから、文化やスポーツまで幅広く楽しめる環境です。



1 柳北公園 徒歩2分/約130m

大きな遊具や広場、アスレチックなど設備の整った幅広く楽しめる公園



台東区浅草橋5-1-35



2 柳北スポーツプラザ 徒歩3分/約200m

開閉式屋根のプールやテニスコートなどを備えた区営のスポーツ施設

施設概要

4階	プール(25m×11m:5コース、屋根開閉式)
3階	更衣室(プール用)・浅草橋こどもクラブ
2階	更衣室(体育館・テニスコート用)・浅草橋こどもクラブ
1階	体育館(25m×20m)、総合受付
屋外	テニスコート1面

台東区浅草橋5-1-8

利用時間/【テニスコート】平日/17:00~21:00 土日祝/9:00~21:00  
【体育館】平日/17:00~21:00 土日祝/9:00~21:00  
(第1月曜(祝日なら次の平日)・12月29日~1月3日休館)



3 隅田川テラス 徒歩8分/約630m

水辺の四季を感じながら、ジョギングや散歩などが楽しめる美しく整備された憩いの場

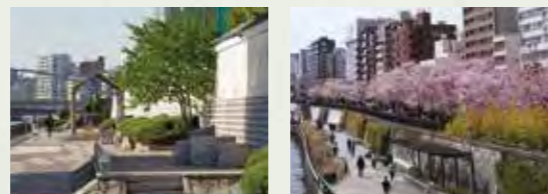

4 鳥越神社 徒歩7分/約500m

例年6月に開催される例大祭(鳥越祭、鳥越まつり)に出る千貫神輿は都内最大級といわれています。

台東区鳥越2-4-1



5 台東一丁目区民館 (中央図書館浅草橋分室) 徒歩10分/約770m

【主な施設】  
学習室、集会室(和室・洋室)、多目的ホール、プレイルーム、調理室、ふれあい広場(展示スペース)トレーニング室、談話室

台東区台東1-25-5  
利用時間/9:00~22:00  
(第1日曜・年末年始休館)



6 くらまえオレンジ図書館 徒歩12分/約930m

台東区蔵前4-14-6  
環境ふれあい館ひまわり6階  
開館時間/10:00~18:00  
月曜(祝日なら次の平日)・12月29日~1月3日・特別整理期間休館



7 和泉公園 徒歩6分/約440m

夏季には水遊びも楽しめる子供たちに人気の公園

千代田区神田和泉町1

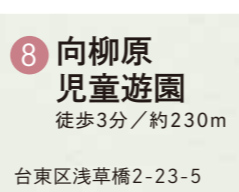

8 向柳原児童遊園 徒歩3分/約230m

台東区浅草橋2-23-5

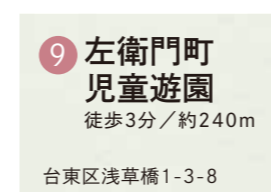

9 左衛門町児童遊園 徒歩3分/約240m

台東区浅草橋1-3-8

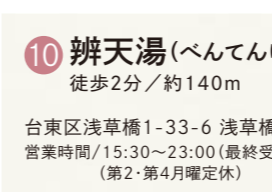

10 辨天湯(べんてんゆ) 徒歩2分/約140m

台東区浅草橋1-33-6 浅草橋シティハイツ1Fの奥  
営業時間/15:30~23:00(最終受付22:30)  
(第2・第4月曜定休)

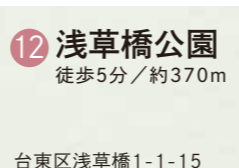

12 浅草橋公園 徒歩5分/約370m

台東区浅草橋1-1-15



13 佐久間公園 徒歩7分/約510m

千代田区神田佐久間町3-21



14 JOYFIT24浅草橋 徒歩5分/約400m

台東区浅草橋3-32-5 モリタビル浅草橋2F・7F  
24時間営業

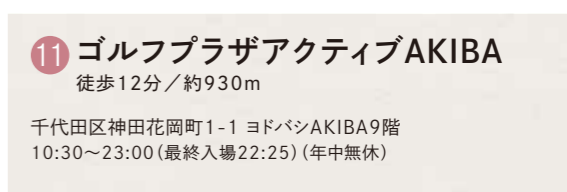

11 ゴルフプラザアクティブAKIBA 徒歩12分/約930m

千代田区神田花岡町1-1 ヨドバシAKIBA9階  
10:30~23:00(最終入場22:25)(年中無休)



15 アクティブAKIBAバッティングセンター 徒歩12分/約930m

千代田区神田花岡町1-1 ヨドバシAKIBA9階  
10:30~22:00(最終プレイ 21:55)(年中無休)

※掲載の環境写真はイメージ写真を除き2023年10月に撮影したものです。※掲載の情報は2023年10月現在のものです。※徒歩分数表示については80mを1分として算出(端数切り上げ)したものです。

教育施設が豊富で子育て世代が暮らしやすい環境です。



**1 いずみこども園** 認可  
徒歩7分/約520m  
千代田区神田和泉町1  
TEL.03-3866-9938

- 開園時間/9時～14時  
※年齢や曜日等により異なります。
- 休 園 日/土、日、祝、  
夏季・冬季・春季休業日、  
都民の日、開園記念日
- 定 員/45名
- 給 食/あり



**2 アスク  
りゅうほく保育園** 認可  
徒歩1分/約50m  
台東区浅草橋1-26-8  
TEL.03-3863-8505

- 開園時間/月～土 7時15分～19時15分
- 延長保育/18時16分～19時15分
- 休 園 日/日、祝、年末年始
- 対象年齢/生後57日～就学前まで
- 定 員/60名
- 給 食/あり

**3 プルミエール保育園浅草橋** 認可外  
徒歩3分/約170m  
【保育対象年齢】0歳児～2歳児 3歳以上児は応相談  
台東区浅草橋4-18-10

**4 浅草橋保育園** 認可  
徒歩4分/約250m  
【保育対象年齢】生後57日より【園児定数】119名  
台東区浅草橋2-23-5 TEL.03-3866-0321

**5 はぐはぐキッズ浅草橋** 認可  
徒歩1分/約60m  
【保育対象年齢】生後57日(生まれた日を含む)以上  
【定員】9名  
台東区浅草橋2-7-1 TEL.03-6429-7545

**6 はぐはぐキッズ浅草橋annex** 認可  
徒歩2分/約100m  
【保育対象年齢】0歳児3名 1歳児6名 2歳児6名  
【定員】15名  
台東区浅草橋2-6-4 TEL.03-6429-7545

**7 育英幼稚園** 認可  
徒歩2分/約110m  
【定員】3歳児クラス 20名 4歳児クラス 30名  
5歳児クラス 30名  
台東区浅草橋5-1-35 TEL.03-3866-6686

**8 クオリスキッズ浅草橋保育園** 認可  
徒歩6分/約430m  
【入所定員数】0歳児=6名 1歳児=10名 2歳児=11名  
3歳児=11名 4歳児=11名 5歳児=11名  
台東区柳橋2-5-3 TEL.03-6240-9201



**9 台東育英小学校** 徒歩2分/約120m(通学路)  
台東区浅草橋5-1-35 TEL.03-3851-3600

ともに明治時代に開校し歴史のある「育英小学校」と「柳北小学校」が統合して2001年に開校しました。私服通学で校内全体は明るい雰囲気、先生や生徒も勉強やイベントにも力を入れています。特に金管バンドはレベルが高く、これまで多くの賞を受賞しています。HPでは毎日の給食写真をアップしています。

**【学級数】**  
14学級

**【生徒数】**  
421名  
学級数、生徒数は令和5年4月7日現在  
出典：台東区HP

**【児童のめあて】**  
思いやりのある「やさしい子」「かしこい子」「たくましい子」の育成

**【教育目標】**  
これからの変化の激しい社会を生き抜く子供たちに必要な確かな学力、豊かな心、健やかな体の調和を重視する「生きる力」を育むとともに、自らに自信と誇りを持ち、美しく、たくましく生きる日本人の育成をめざす。

- 自主的・協力的な態度と粘り強い実践力をもった児童に育てる。
- 確実な知識を身に付け、科学的・創造的な能力をもった児童に育てる。
- 心身ともに健康で、豊かな情操をもった児童に育てる。



**10 浅草中学校** 徒歩9分/約690m  
台東区蔵前1-3-4 TEL.03-3866-5169

1991年に開校し、2021年に創立30周年を迎えました。重点目標として「学力向上」「行事と生徒会活動、ボランティア活動」「部活動」を3つの柱としています。学習面では整った環境の中で放課後学習や面接練習など授業外のサポートもあります。部活動も活気があり、バレー部、剣道部、吹奏楽部等のレベルが高いです。

**【学級数】** 12学級 **【生徒数】** 409名  
学級数、生徒数は令和5年4月7日現在  
出典：台東区HP

**【教育目標】**  
●高い知性と感性に富んだ実践力のある人間を育てる。  
●心身ともに健康で、思いやりのある人間を育てる。

**【校訓】**  
「仁」… 思いやりの心をもとう  
「義」… 規律正しい生活をしよう  
「礼」… 礼儀正しくしよう  
「智」… 学力を身に付けよう  
「信」… 互いに信頼しあい仲良くしよう

**【めざす生徒像】**  
知・徳・体の調和のとれた生徒の育成を目指して

**【めざす学校像】**  
一人一人が居場所を感じ、輝くことのできる学校を目指して

**【スローガン】**  
夢を叶える浅草中学校

学習塾

**11 中高一貫校専門  
個別指導塾WAYS 浅草橋教室**  
徒歩6分/約450m  
台東区浅草橋1-9-12 VORT浅草橋駅前II(旧：秀山ビル) 7階  
TEL.0120-913-938

**12 栄光ゼミナール浅草橋校**  
徒歩5分/約380m  
台東区柳橋1-23-4 5F  
TEL.050-1796-8023

**13 ena浅草橋**  
徒歩5分/約390m  
台東区柳橋1-23-3 VORT浅草橋駅前2F  
TEL.03-6240-9401

**14 個別指導塾TOMAS 浅草橋校**  
徒歩6分/約460m  
台東区柳橋1丁目20番4号 VORT浅草橋駅前V4階  
TEL.03-5809-1828

※掲載の環境写真は2023年10月に撮影したものです。※掲載の情報は2023年10月現在のものです。※徒歩分数表示については80mを1分として算出(端数切り上げ)したものです。

大小多くの病院が点在する安心の医療体制が整うエリアです。



1 三井記念病院 徒歩7分/約550m 救急総合

地域のかかりつけ医と連携し 地域医療の高度化、効率化を推進 100年以上の歴史と実績

千代田区神田和泉町1番地 TEL.03-3862-9111(代表)/0120-86-3212(予約センター)

Table with columns for 診療時間 (Clinic hours) and 予約なし受付時間 (No appointment reception hours) for various days of the week.

Table titled '診療科・部門紹介' (Department Introduction) listing various medical departments such as Internal Medicine, Surgery, and Pediatrics.



2 浅草橋駅前 総合クリニック 徒歩5分/約350m 内・皮 眼・乳

浅草橋駅から徒歩1分の好立地 働く人にも通いやすく便利な「かかりつけ医」 台東区浅草橋1-30-9 ヒューリック浅草橋J戸通5F TEL.03-5809-3726

Table with columns for 診療時間 (Clinic hours) and 予約なし受付時間 (No appointment reception hours) for various days of the week.

Table titled '診療案内' (Clinic Information) listing various medical departments and services offered at the clinic.



3 浅草橋総合内科 徒歩2分/約130m 内

生活習慣病、喘息、甲状腺の病気等の検査や処方、脳卒中や心不全の予防等を行う

台東区浅草橋1-34-10 稲垣ビル1F TEL.03-5822-5230

Table with columns for 月 (Mon), 火 (Tue), 水 (Wed), 木 (Thu), 金 (Fri), 日 (Sun) and rows for 午前 (AM) and 午後 (PM) hours.



4 小川こどもクリニック 徒歩2分/約100m 小・皮・形 整・内

成長や発達についてのご相談、乳児健診、予防接種など 小児から成人、高齢者まで幅広く対応

台東区浅草橋1-25-5 小川ハイム201 TEL.03-3861-2429

Table with columns for 月 (Mon), 火 (Tue), 水 (Wed), 木 (Thu), 金 (Fri) and rows for different clinic hours.

5 おがさわらクリニック内科循環器科 徒歩1分/約30m 内・循

台東区浅草橋1-35-6 小笠原ビル2F・3F TEL.03-3865-2737

Table with columns for 月 (Mon), 火 (Tue), 水 (Wed), 木 (Thu), 金 (Fri), 土 (Sat) and rows for different clinic hours.

★火曜日は内科休診、耳鼻咽喉科のみ診療 ★耳鼻咽喉科は火曜日のみ診療 休診日:日曜・祝日

6 村田皮膚科医院 徒歩1分/約40m 皮

台東区浅草橋1-25-10 3F TEL.03-3863-8070

7 堀内科クリニック 徒歩2分/約160m 内・循

台東区浅草橋1-24-3 杉本立ビル3F TEL.03-3861-8937

9 浅草橋西口クリニックMo 徒歩2分/約160m 内・泌 皮・発・自

台東区浅草橋1-12-3 浅草橋KSビル1F TEL.03-5809-3274

10 吉岡整形外科クリニック 徒歩4分/約260m 整・リハ 内

台東区浅草橋1-10-6 富田ビル1F TEL.03-5822-5563

12 浅草橋しのはらペインクリニック 徒歩4分/約300m ベイン内 ベイン整

台東区浅草橋2-24-6 浅草橋K・Hビル2F TEL.03-5829-5810

13 あさくさ橋心臓と血管のクリニック 徒歩4分/約300m 循環器内 心臓内 血管内 一般内

台東区浅草橋1-18-9 山上ビル2F TEL.03-6240-9286



8 柳川歯科医院 徒歩1分/約80m 歯

台東区浅草橋1-36-4 TEL.03-3866-0002 診療時間/月～金/9:00～12:00・13:00～19:00 土/9:00～12:00(休診日:土曜午後・日曜・祝日)

11 須田歯科クリニック 徒歩2分/約160m 歯

台東区浅草橋1-24-3 杉木立ビル 2F TEL.03-3863-8241/03-3865-0708

14 浅草橋歯科医院 徒歩3分/約180m 歯

台東区浅草橋1-32-6 TEL.03-5835-4618

凡例 救急:救急外来 総合:総合病院 内:内科 皮:皮膚科 眼:眼科 乳:乳腺科 小:小児科 形:形成外科 整:整形外科 循:循環器科 泌:泌尿器科 発:発熱外来 自:自費診療 リハ:リハビリテーション科 ベイン内:ペインクリニック内科 ベイン整:ペインクリニック整形外科 循環器内:循環器内科 心臓内:心臓内科 血管内:血管内科 一般内:一般内科 血管外:血管外科 歯:歯科 ※掲載の環境写真は2023年10月に撮影したものです。※掲載の情報は2023年10月現在のものです。※徒歩分数表示については80mを1分として算出(端数切り上げ)したものです。