# M-75Bnw type

## 3LDK+WIC+SIC

専有面積／75.98㎡（約22.98坪）
バルコニー面積／9.19㎡（約2.77坪）
トランクルーム面積／1.40㎡（約0.42坪）
サービススペース面積／4.10㎡（約1.24坪）

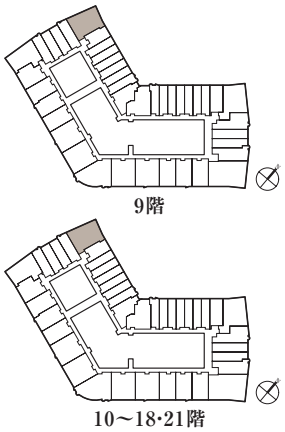


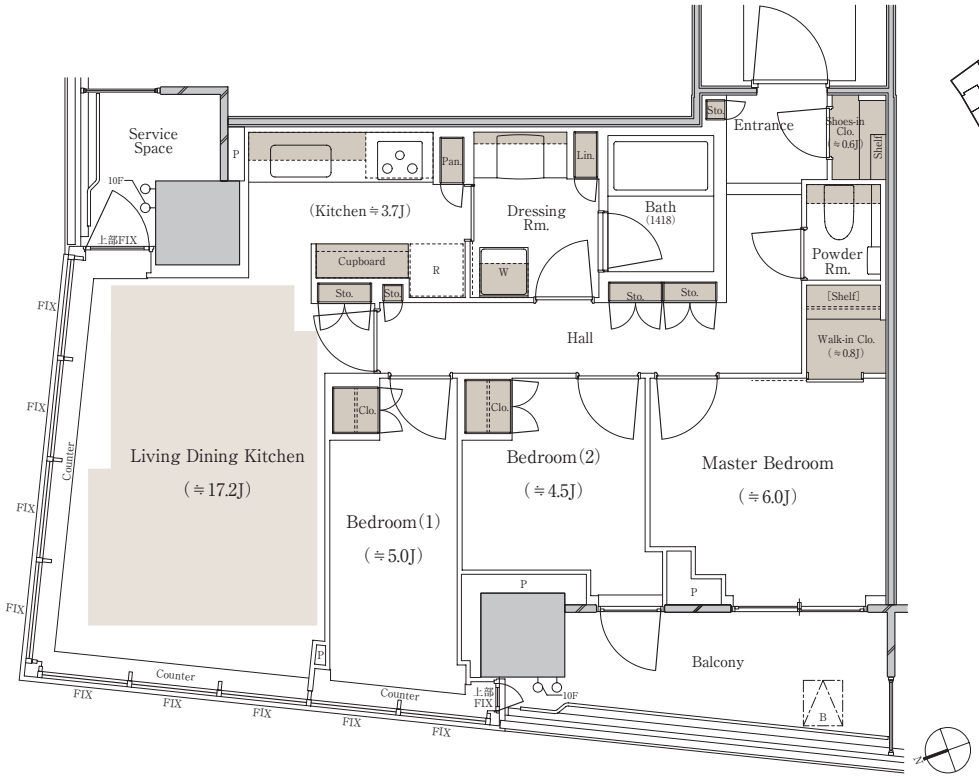


収納　床暖房

0.5m 1m 2m 3m

※WIC：ウォークインクロゼット　SIC：シューズインクロゼット　J：畳数（畳数は「約」表示です。）
※掲載の間取り図面は「パークタワー勝どきミッド」の計画段階の図面であり、今後変更になる場合がございます。
※LDKの畳数にはキッチンの畳数を含みます。※カップボード等は畳数に含まれません。※トランクルーム面積は専有面積に含みません。※詳細につきましては係員にお問い合わせください。


「パークタワー勝どきミッド／サウス」レジデンシャルサロン
0120-321-959
営業時間／10:00〜17:00
定休日／火曜・水曜・木曜

MENU PLAN

# M-75Bnw type

## 2LDK+WIC+SIC

専有面積／75.98㎡（約22.98坪）
バルコニー面積／9.19㎡（約2.77坪）
トランクルーム面積／1.40㎡（約0.42坪）
サービススペース面積／4.10㎡（約1.24坪）

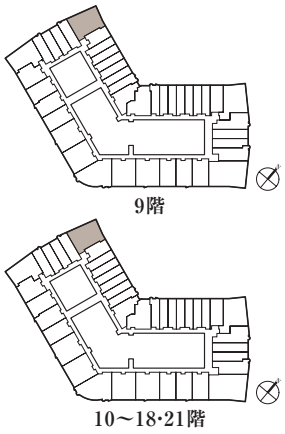


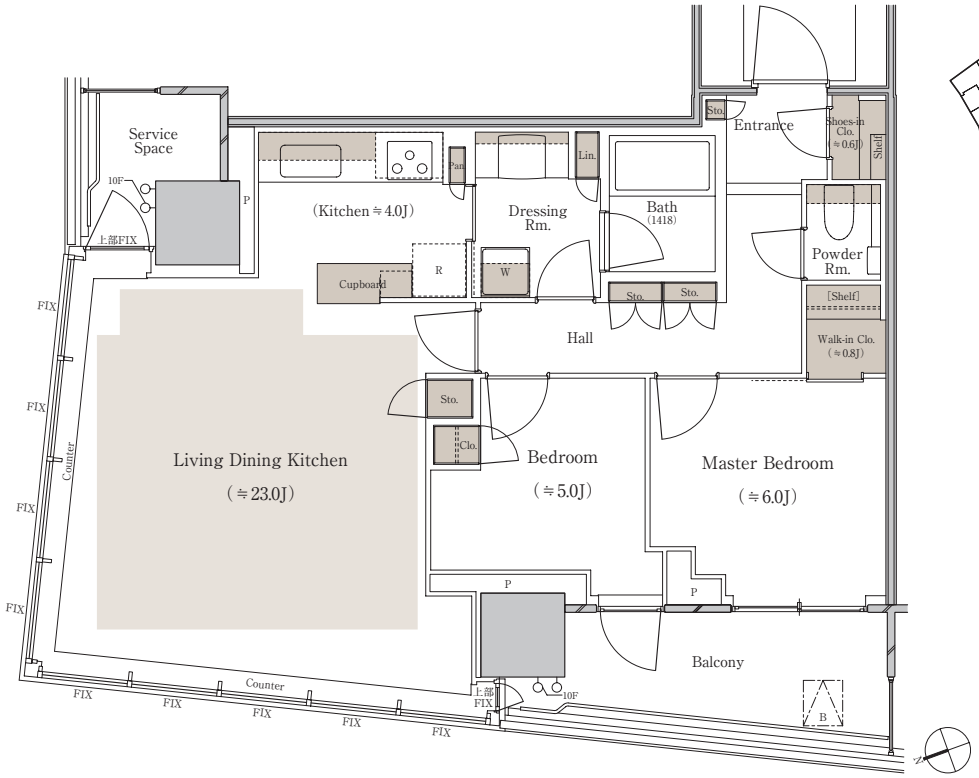


収納　床暖房

0.5m 1m 2m 3m

※WIC：ウォークインクロゼット　SIC：シューズインクロゼット　J：畳数（畳数は「約」表示です。）
※掲載の間取り図面は「パークタワー勝どきミッド」の計画段階の図面であり、今後変更になる場合がございます。
※LDKの畳数にはキッチンの畳数を含みます。※カップボード等は畳数に含まれません。※トランクルーム面積は専有面積に含みません。※詳細につきましては係員にお問い合わせください。
※メニュープランのお申込みには期限があります。※詳細につきましては係員にお問い合わせください。


「パークタワー勝どきミッド／サウス」レジデンシャルサロン
0120-321-959
営業時間／10:00〜17:00
定休日／火曜・水曜・木曜